

2020

Monographie de la Commune
Rurale de Miadanandriana



Commune Rurale iadanandriana

24/11/2020

2- SITUATION GEOGRAPHIQUE ET DELIMITATION ADMINISTRATIVE

2.1. Identification de la Commune Rurale de Miadanandriana

FICHE D'IDENTIFICATION

Région	ANALAMANGA
District	MANJAKANDRIANA
Commune	MIADANANDRIANA
<u>Type</u>	Rurale
<u>Catégorie</u>	2
<u>Chef lieu</u>	Ambohitsoabe

Situation administratif

Fokontany	14
Population	13040

Superficie 120 km²

Délimitation géographique

Longitude	47° 44'07"E	47° 55'38"E
Latitude	19° 00'57"S	19° 06'44"S

2.2. Localisation géographique et administrative de la Commune de Miadanandriana

Tableau 1: Distance du chef lieu de la Commune par rapport aux Communes voisines

Position géographique	Nom de la localité	Classe administratif	District	Distance (km)
NO	Antananarivo	Chef lieu de Région	Antananarivo Renivohitra	68
N	Manjakandriana	Chef lieu de District	Manjakandriana	20
N	Mantaso	Chef lieu de Commune	Manjakandriana	10
NO	Alarobia Ambatomanga	Chef lieu de Commune	Manjakandriana	14
O	Ankadinandriana	Chef lieu de Commune	Antananarivo Avaradrano	19
S	Ambohitrandriamanitra	Chef lieu de Commune	Manjakandriana	9
S	Merikanjaka	Chef lieu de Commune	Manjakandriana	20
SE	Antanandava	Chef lieu de Commune	Moramanga	29

Source : SCAN 500, FTM

La Commune Rurale de Miadanandriana est une des Communes à la frontière de la Région Analamanga et de la Région Alaotra Mangoro. Elle est également délimitée à l'Ouest par la Commune Rurale d'Ankadinandriana, District d'Antananarivo Avaradrano.

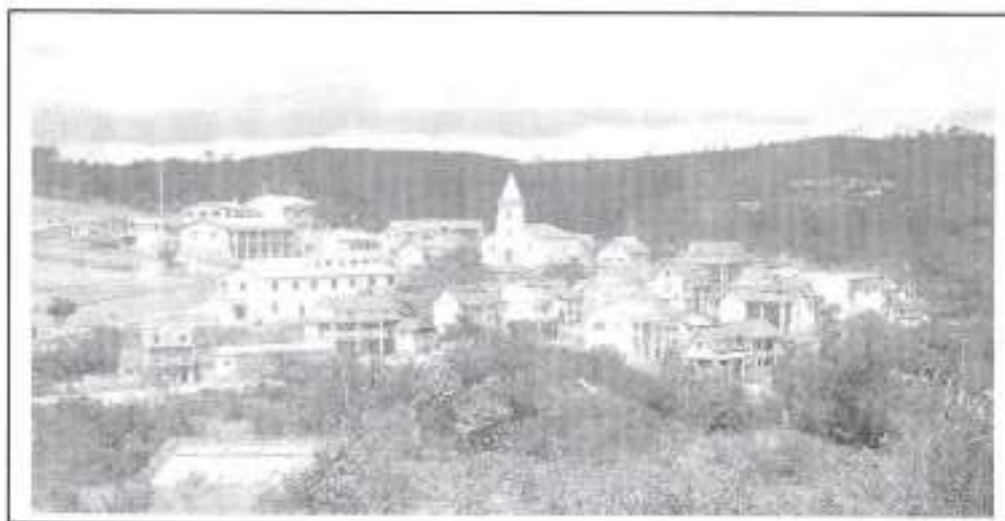

1- HISTORIQUE DE “MIADANANDRIANA”

1.1. Origine de « Miadanandriana »

Suivant la tradition orale, « Miadana » fut autrefois le nom du village située au sommet de la colline en face d'Ambohitsoabe, le chef lieu de la Commune. Le site fut la résidence d'une famille princière appréciée. Du fait des admirations et du respect la population, le seigneur ou « Andriana » jouissait de la paix et fut dans l'aisance par ses sujets. Le nom de MIADANANDRIANA venait donc du qualificatif de cette circonstance de paix et d'aisance des seigneurs avec le peuple de la localité.

1.2. Région de Miadanandriana et son histoire

Miadanandriana se situe dans la région de « Vakiniadiana », une ancienne province orientale merina. Dans l'histoire de la monarchie Merina, cette zone était l'un des fiefs des nobles Merina. Les Rois et Reine d'Antananarivo y ont installées des représentants, plus connu sous le nom de « Gouverneur Madinika ». Ce sont des privilégiés chargés de veiller à la sécurité et à l'administration du royaume au niveau local. Ce fut le cas des fondateurs du village de Merinarivo, ancêtre de la Reine RANAVALONA III.

Le marché de « Talatan'i Moronkay » constituait également un vestige de l'histoire de la Commune de Miadanandriana. Il a rendu célèbre le village de Merinarivo du temps du royaume de Madagascar, et actuellement de la Commune toute entière. Son existence marque déjà une faculté polarisatrice de cette zone et une certaine notoriété par rapport aux échanges dans la zone d'influence de ce marché.

Lors de l'évènement de 1947, Miadanandriana et Mantsoa fut le théâtre d'une résistance de la population vis-à-vis de l'occupation française. On parle de plusieurs centaine de morts au alentour du village de Merinarivo. Plus particulièrement à Miadanandriana, un des origines du soulèvement était probablement l'installation des pacificateurs à Merinarivo. Ces derniers ont détruis la maison et le tombeau de la famille de la Reine. Les descendants de la Reine Ranavalona III ont ainsi joué un rôle non négligeable pour le camp rebelle de l'époque.

1.3. Miadanandriana et l'administration

Le passé de la région de Manjakandriana était marqué surtout par son histoire politique et par l'organisation administrative. Le changement du statut administratif de la région fait partie de son histoire.

Au début de la colonisation, la région de Manjakandriana se trouvait dans le Cercle de Tsiafahy. Jusqu'au 31 Décembre 1949, le District comprenait 17 cantons groupés en 4 gouvernements dont deux dépendaient du poste de contrôle d'Anjozorobe. Ce dernier a été levé au rang de District, après et le District de Manjakandriana ne comprenait plus que 11 cantons groupés en deux gouvernements dont celui de Miadanandriana.

Après l'indépendance, Miadanandriana a toujours gardé son statut de canton jusqu'en 1975. Lors de la deuxième république, le canton de Miadanandriana s'est transformé en « Firaïampokontany ». Cette dernière se transforma depuis en « Commune Rurale de Miadanandriana » jusqu'à nos jours.

1.4. Miadanandriana et la migration

La zone de Miadanandriana fut depuis l'époque des royaumes de Madagascar un foyer de peuplement. Lors de la conquête Merina, une grande partie de la population s'est déplacée à l'Est dans le pays de l'Ankay, après l'escarpement de l'Angavo. Cette communauté autochtone avait refusé de se soumettre au Roi d'Antananarivo.

Actuellement, Miadanandriana peut être considérée comme une zone de départ de la migration. Une grande partie des jeunes de la Commune, comme pour cette région, parte en ville pour poursuivre ses études ou pour travailler, ou dans les quatre coins de la grande île pour être des marchands ambulants.

Commune : **MIADANANDRIANA**

Année : 2020

1- Présentation de la Commune :

COMMUNE			RESPONSABLES		
Dénomination	Rurale/ Urbaine	Catégorie	Noms et prénoms	Parti Politique	Tel/ e-mail
MIADANANDRIANA	Rurale	2	Président du Conseil : RAZAFINDRALAMBO Jean de Dieu	IRD	034 91 926 92
			Maire : RASOLOFONDRAMAKA Fierenantsoa	IRD	034 50 553 60

2- Les membres du Conseil Communal

Nom de la Commune	Nom et prénoms des Conseillers	Partis Politiques
MIADANANDRIANA	RAZAFINDRALAMBO Jean de Dieu	IRD
	RAMANANTSIFERANA Edmond	TIM
	ANDRIAMBOAVONJY Joseph	IRD
	RANDRIANASOLO	IRD
	RAFENOMANANTSOA Jean Jacques	IRD
	RABEZAKAMAHEFA Mosesy	TIM
	RAKOTOARIMANITRA Venance	TIM

3- Les membres du Bureau Exécutif

Nom de la Commune	Nom et prénoms	Fonction
MIADANANDRIANA	RASOLOFONDRAMAKA Fierenantsoa	Maire
	RAMAKAMANANA Georges	1 ^{er} Adjoint au Maire
	RAKOTONDRAFARA Julien	2 ^{ème} Adjoint au Maire
	ANDRIANAVALOMANJAKA Ny Mahefa Sakaiza	Trésorier-Comptable
	NAMBININA Rahantarivony Anjaraso	Etat-Civil
	RANAIVOSON Andry Tahina	Agent BIF
	LANTOHARIMANGA Nirianasoa Alice	Agent BIF
	RAKOTOMALALA Andrianjaka Jean	Responsable Technique
	RAZAIARIMANANA Marie Jeanne	Secrétaire Administratif
ANDRIAMANANA Désiré	Gardien	

4- Liste des Fokontany :

N°	Dénomination	Responsables	Contact
1	AMBOHITSOABE	Chef : RAKOTOARINAIVO Norbert	0346115040
		Adjoint : RAZAFIARIMANANA Marie Madeleine	
2	AMBAZAHA	Chef : RASOAZANANINDRIANA Elisabeth	0324673646
		Adjoint : RANAIVOMANANA Edmond	
3	AMPANATAOVANA	Chef : RAKOTONDRAMANANA	0346953948
		Adjoint : RAZAFINDRALAMBO Jean de Dieu	
4	ANDANDEMY	Chef : RANDRIAMANANTENA Boniface	0343111687
		Adjoint : RANARIMBOLA Georges	
5	AMBOHIMANJAKA	Chef : RAZANARIKOTO Charles	0347690777
		Adjoint : RAKOTOARIMANANA Justin	
6	AMBOHITSINANANA	Chef : RANDRIAMANANTSOA Samuel	0349449013
		Adjoint : RAKOTOASIMANGA Jean Marie	
7	AMBOHIJANAHARY	Chef : RAVONIARISEDROSOA Roberthine	0330742987
		Adjoint : RANDRIAMANJATO Patrice	
8	MIORODRANO	Chef : RANDRIANANTOANDRO Fidimanana	0340519364
		Adjoint : RAKOTONDRAVELONA François de Paul	
9	MERINARIVO	Chef : RANDRIANTOVINA Cyril	0342032217
		Adjoint : RABENANDRASANA Remi	
10	AMBOHIPENO	Chef : RASOLONJATOVONIRINA	
		Adjoint : RAZAFINDRALAMBO Jean de Dieu	
11	AMBOHIJANAKA	Chef : RAKOTOARIVELO Emile	0348278271
		Adjoint : RAFAELY Evariste	
12	AMBOHINOFONO	Chef : RABEARIMANANA Désiré	0340827792
		Adjoint : NIRINARIVELO Samson Rafidiarimanana	
13	AMBOHITROMBALAHY	Chef : RAZAFIMANDIMBY	
		Adjoint : RANDRIAMANANTENA Gilbert	
14	AMBODIFAHITRA	Chef : RANDRIAMIALY Adolph	
		Adjoint : RAMANANTOANINA Veloniaina M.Tiana	

5- Superficie par Fokontany :

Fokontany	Superficie (km2)
AMBAZAHA	2,60
AMBODIFAHITRA	1,38
AMBOHIJANAHARY	4,17
AMBOHIJANAKA	3,41
AMBOHIMANJAKA	66,19
AMBOHINOFONO	3,02
AMBOHIPENO	9,29
AMBOHITROMBALAHY	5,11
AMBOHITSINANANA	9,44
AMBOHITSOABE	1,83
AMPANATAOVANA	3,92
ANDANDEMY	3,39
MERINARIVO	2,48
MIORODRANO	3,78
TOTAL.....	120,00

La Commune Rurale de Miadanandriana s'étale sur environ 22 km de long (direction Est-Ouest) et 8 km de Large (Direction Nord-Sud) ; la ville le plus loin du Chef-lieu de la Commune est situé à 17 km (vol d'oiseau) ; dans le Fokontany d'Ambohimanjaka.

6- Population par tranche d'âge (en nombre)

	0-5		[6-10]		[11-15]		[16-20]		[21-25]		[26-30]		[31-35]		[36-40]		[41-45]		[46-50]		[51-55]		[56-60]		[60+]	
	H	F	H	F	H	F	H	F	H	F	H	F	H	F	H	F	H	F	H	F	H	F	H	F	H	F
Ambazaha	46	42	43	32	51	48	40	43	30	23	24	11	16	14	15	6	19	13	9	8	5	11	16	6	19	22
Ambofifahitra	40	52	51	37	40	40	38	35	13	16	13	16	17	17	14	10	16	16	8	8	17	21	17	16	14	9
Ambohijanahary	34	40	37	39	39	34	33	35	14	11	7	6	4	7	5	4	5	1	2	5	2	6	11	15	11	6
Ambohijanaka	64	60	56	47	46	62	64	59	47	20	33	23	29	20	17	18	14	13	14	16	4	19	15	19	34	33
Ambohimanjaka	137	170	138	148	108	108	97	116	40	53	38	41	30	34	26	37	32	48	23	34	16	21	20	38	30	36
Ambohinofono	56	49	45	41	39	41	42	46	21	26	16	18	16	12	18	10	15	11	8	13	9	14	11	14	25	31
Ambohipeno	64	71	45	45	54	58	78	70	52	45	30	27	17	17	26	11	16	23	32	23	20	22	27	13	46	35
Ambohitrombala hy	82	87	85	78	62	64	72	76	70	50	35	30	30	24	23	27	27	27	22	26	25	26	31	19	59	67
Ambohitsinanana	97	92	71	76	84	83	62	66	37	29	30	33	16	23	30	41	29	25	25	21	16	16	25	20	37	38
Ambohitsoabe	83	91	70	78	71	67	88	79	40	43	38	32	30	24	19	29	21	27	19	23	25	21	22	19	39	48
Ampanataovana	58	93	56	83	67	87	90	96	57	55	49	44	33	36	28	31	28	30	27	27	18	23	14	16	40	59
Andandemy	46	41	34	31	37	35	35	37	20	31	15	15	8	5	4	2	7	8	5	4	10	5	2	7	19	18
Miorodrano	76	65	51	50	59	65	46	40	37	32	42	54	38	44	34	30	44	50	41	62	72	68	60	43	38	29
Merinarivo	75	70	53	48	55	50	55	65	35	45	30	15	24	20	15	13	19	17	10	11	13	12	15	22	36	34
FITAMBARANY	958	1023	835	833	812	842	840	863	513	479	400	365	308	297	274	269	292	309	245	281	252	285	286	267	447	465

7- Indice de développement humain (2018)

Nombre de naissance	Nombre de personnes décédées	Taux de mortalité infantile (*)
352	67	1,98

(*) : Rapport du nombre de décès d'enfants de moins de 5 ans au nombre d'enfants vivant durant une année

8- Caractéristique des habitats (en nombre)

FOKONTANY	Terre battue	En bois	En brique	Ciment béton	Autre
AMBAZAHA	02	-	68	-	-
AMBODIFAHITRA	18	-	39	-	-
AMBOHJANAHARY	35	-	15	-	-
AMBOHJANAKA	04	03	102	-	-
AMBOHIMANJAKA	177	02	7	-	-
AMBOHINOFONO	97	-	19	-	-
AMBOHIPENO	223	03	16	01	-
AMBOHITROMBALAHY	30	-	186	20	-
AMBOHITSINANANA	219	-	16	05	-
AMBOHITSOABE	40	-	150	20	-
AMPANATAOVANA	145	-	41	-	-
ANDANDEMY	07	-	51	-	-
MERINARIVO	03	-	110	05	-
MIORODRANO	01	-	146	02	-
TOTAL.....	936	07	843	33	

9- Répartition de la population active (en nombre)

Numéro	Fokontany	Paysans	Travailleurs	Commerçant	Retraites	Autres
1	AMBAZAHA	461	05	04	02	-
2	AMBODIFAHITRA	214	02	02	-	-
3	AMBOHJANAHARY	52	-	-	-	-
4	AMBOHJANAKA	121	02	06	04	-
5	AMBOHIMANJAKA	1464	07	16	01	-
6	AMBOHINOFONO	284	02	05	01	-
7	AMBOHIPENO	518	10	12	02	
8	AMBOHITROMBALAHY	600	04	11	03	392 étudiants
9	AMBOHITSINANANA	955	03	11	01	02
10	AMBOHITSOABE	400	20	20	-	200 étudiants
11	AMPANATAOVANA	852	04	10	01	338 étudiants
12	ANDANDEMY	182	03	-	01	
13	MERINARIVO	880	04	01	02	08
14	MIORODRANO	300	01	12	-	-

10- Situation des étrangers

Numéro	Nom et prénoms	Nationalités	Activités	Adresses	Observations
-	-	-	-	-	-

11- Religion : nombres d'édifices culturels d'obédience

COMMUNE	EKAR	FJKM	FLM	MUSULMAN	AUTRE	TOTAL
MIADANANDRIANA	06	05	-	-	10	21

12-Organisations sociales

FOKONTANY	Nombre ONG	Nombre Associations	Nombre Coopératives
AMBOHITSOABE	-	02	
AMBAZAHA	-	01	-
AMPANATAOVANA	-	-	-
ANDANDEMY	-	01	-
AMBOHIMANJAKA	-	-	02
AMBOHITSINANANA	-	-	-
AMBOHIJANAHARY	-	-	-
MIORODRANO	-	-	-
MERINARIVO	-	01	-
AMBOHIPENO	-	01	-
AMBOHIJANAKA	-	-	-
AMBOHINOFONO	-	01	-
AMBOHITROMBALAHY	-	01	-
AMBODIFAHITRA	-	01	-
TOTAL.....	-	09	02

13. Routes

Catégories	Axes (*)	Distance (Km)	Etat
Route Nationale			
Route d'Intérêt Provinciale	Manjakandriana-Miadanandriana	17	Mauvais (piste)
Route d'intérêt Régionale			
Route d'Intérêt Communale	Miadanandriana-Mantasoa	09	Mauvais
	Miadanandriana-Ambohitrandriamanitra-Merikanjaka	20	Mauvais

Remarque : Les routes inter-fokontany sont en mauvais états.

14- Autre infrastructures (2018)

PONTS				BARRAGES			
Localisation	Nombre	Etat	Observation	Localisation	Nombre	Etat	Observation
-	-	-	-	-	-	-	-
-	-	-	-	-	-	-	-

15-Activites agricoles (2018)

COMMUNE	Surface cultivable (ha)	Surface cultivée (ha)	Observation
MIADANANDRIANA	5 592,45	2 236,98	Tany lavavolo no betsaka

a- Riziculture

Commune	Riz irrigué			Riz tanety			Riz contre saison		
	Surface	Production (t)	Rendement (t)	Surface	Production (t)	Rendement (t)	Surface	Production	Rendement
MIADANANDRIANA	1 000	1200	1,2	15	6	0,4	-	-	-

b- Cultures vivrières

Type de culture	Nombre d'exploitants	Surface total cultivée (ha)	Rendement (Tonne/ha)	Observation
Manioc		170	2,25	
Patate douce		75	0,74	
Pomme de terre		22	18	
Haricot		50	0,8	
Fruits		50	4,02	(Pêche-Pibasy-Kaki)
Mais		30	0,6	

c- Cultures de contre-saison

Type de culture	Nombre d'exploitation	Surface totale cultivée	Rendement (Tonne/ha)	Observations

d- Cultures de rente (industrielles)

Type de culture	Nombre d'exploitation	Surface totale cultivée	Rendement (Tonne/ha)	Observations

16- Elevage

TYPES	Nombre d'éleveurs	Nombre de têtes
Bovin	494	1080
Porcin	646	1039
Ovin	0	0
Caprin	19	50
Volailles	2 916	21 160
Autres (Bitro)	305	1525

17- Disponibilité des services aux agriculteurs et éleveurs

Communes	Nombre de cabinet vétérinaire	Nombre de dépôt de médicaments et d'engrais
Miadanandriana	-	02

18- Pêche

a- Pêche traditionnelle

Fokontany	Localisation	Nombre de familles intéressées
Ambohimanjaka	LAC Mantasoà	150
Ambohitsinanana	Rivière VARAHINA Sud	120
Ampanataovana	Rivière VARAHINA-Nord	70
Ambohijanahary	Rivière VARAHINA Sud-Nord	12
Ambohijanaka	Rivière VARAHINA-Nord	30

b- Aquaculture

Dénomination	Objet	Responsable	Nombre d'employés	Production

c- Pêche industrielle

Dénomination	Objet	Responsable	Nombre d'employés	Production

19- Autres ressources économiques (ressources minières, forestières,...)

Ressources	Production	Observations

20- Artisanat

TYPES D'ACTIVITES	NOMBRE D'ARTISANS		OBSERVATIONS
	Formel	Informel	
Poterie	-	05	
Menuisier	-	25	
Maçons	-	15	Mpanao vato
Forgerons	-	03	
Sculpteurs	-	01	
Briqueterie	-	12	
Tisserand	-	10	Rary, tenona

21- Activités industrielles

N°	Activités	Date de création	Raison sociale	Responsable		Nombre d'employés	Chiffres d'affaires
				Nom et prénoms	Coordonnées		

22- Tourisme

a- Sites touristiques

N°	Caractéristiques	Localisation
01	Pèlerinage ancestrale	Andrarakasina
02	Pèlerinage ancestrale	Fanongoavana
03	Petit Lac de Ranavalona III	Andranonandriana
04	Fasan'ny Ray aman-dRenin-dRanavalona III	Merinarivo

b- Etablissement touristiques

N°	Dénomination	Responsable		Nombre d'employés	Chiffres d'affaires
		Nom et prénoms	Coordonnées		

23- Sociétés commerciales

N°	Dénomination	Responsable		Nombre d'employés	Chiffres d'affaires
		Nom et prénoms	Coordonnées		

24- Autres sociétés (Banque, microfinance,...)

N°	Dénomination	Responsable		Nombre d'employés	Chiffres d'affaires
		Nom et prénoms	Coordonnées		

25- Sécurité

a- Points sensibles

Fokontany	Localisation	Observations
Ambazaha	Ankadilalana-Ambazaha	Misy misakana rehefa andro tsena
Ambodifahitra	Ankandrefandoha	
Ambohimanjaka	Ny Fokontany manontolo	Toerana saro-dalana aza tongan'ny dahalo.
Ambohinofono	Ny Fokontany manontolo	Mihorohoro amin'ny asan-dahalo ny fokontany manontolo.

b- Andrimasompokonolona

Fokontany	Nom et prénoms	Fonction	Coordonnées
Ambazaha	RAHAROMALALA Landy Arsène RAKOTOSALAMA Joseph	Quartier Mobile Quartier Mobile	
Ambodifahitra	RANDRIANANTOANINA Arivelo Emile ANDRIANANTENAINA Tojo	Quartier Mobile Quartier Mobile	
Ambohijanahary	RANDRIANINA Honoré RANDRIANARISON Cyrille	Quartier Mobile Quartier Mobile	
Ambohijanaka	RAKOTOASIMANANA Tovo Andriatsitohaina RANAIVOSON Emile	Quartier Mobile Quartier Mobile	
Ambohimanjaka	RAMANGARIVO Philippe RAZAFINJATOVO Eugène	Quartier Mobile Quartier Mobile	
Ambohinofono	RAKOTOARIVELO Fidy Heriliva RANDRIATSITO Herizo Lalaina	Quartier Mobile Quartier Mobile	
Ambohipeno	RANDRIAMBELOMANANA Naivo Arthur RAZAFINDRAMENJANAHARY Solo Armand	Quartier Mobile Quartier Mobile	
Ambohitrombala	RAKOTONIAINA Fulgence RAKOTONINDRINA Vincent Livanjato	Quartier Mobile Quartier Mobile	
Ambohitsinanana	RABENARIVO Volondrahona	Quartier Mobile	
Ambohitsoabe	RAKOTOZANDRINY Jean Louis RAKOTOARIMANANA Philibert	Quartier Mobile Quartier Mobile	
Ampanataovana	RANDRIANAIVONIRINASOA Michel RANDRIANARIMANANA Maurice	Quartier Mobile Quartier Mobile	
Andandemy	RANDRIANASOLO Jeançon NAIVOSOA Kotonindrina	Quartier Mobile Quartier Mobile	
Merinarivo	RAKOTOARIMANANA Adolph RAZAFINDRAKOTO Elie Abraham	Quartier Mobile Quartier Mobile	
Microdrano	RAHARIVELO Mbolatiana RAKOTOARISOA Jean Fidèle	Quartier Mobile Quartier Mobile	

26- Comité de gestion des risques et catastrophes

COMMUNE	Responsables (Noms et prénoms)	Coordonnées

Miadanandriana, le 26 NOV 2020

Le Maire
P.D.L. Adjoint

 RAKOTONDRAFARA Julien